Le Jardin des Roses

H. NONIN & FILS

DEPUIS 1865, DE PÈRE EN FILS

★

26, Avenue de Paris
CHATILLON près PARIS
ALÉSIA 10-10

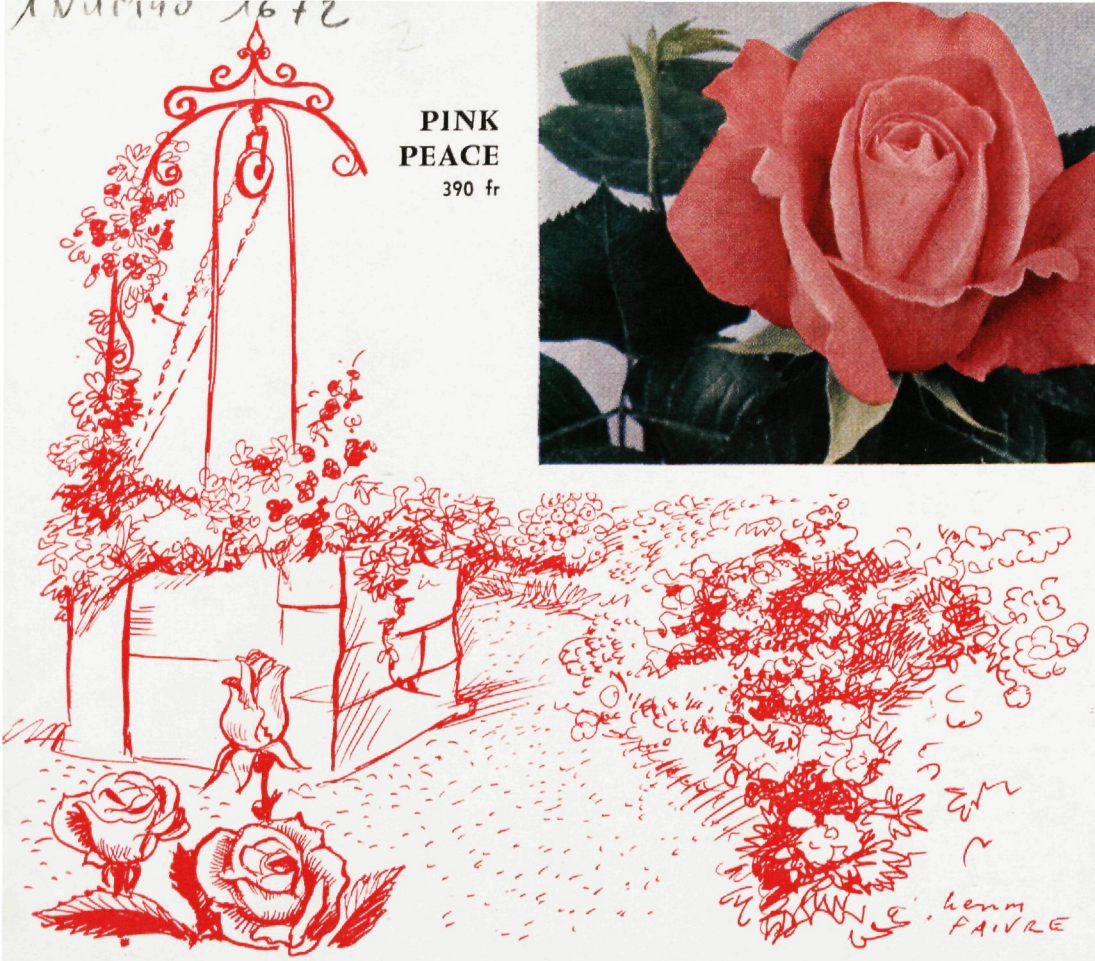

PINK PEACE
390 fr

BACCARA 390 fr

FANTAN 390 fr

Ces trois variétés pour 1.100 fr franco.

ASSORTIMENT "A"

Le Jardin des Roses

H. NONIN & FILS

Société Civile Familiale Agricole au Capital de 2.000.000 de Francs

26, Avenue de Paris
CHATILLON près PARIS
Seine

COMPTE CHÈQUE POSTAL
PARIS 2773.15
Tél. : ALEsia 10-10

DE PERE EN FILS
depuis 1865

SAISON 1959-1960

ROSIERS (Pages III à XV)

CALENDRIER DES ROSES (Pages IV et V)

DAHLIAS (Pages XV, XVI et XVIII)

CONDITIONS DE VENTE (Page XVII)

NOS TOUTES DERNIÈRES NOUVEAUTÉS

NAINS à grandes fleurs odorantes :

FANTAN, coloris très curieux, fauve rosé (*illustrée page II*) *voir page VI.*

GARDEN PARTY, immense fleur jaune paille (*non illustrée*) *voir page VI.*

PERFECTA, forme parfaite, rose pastel et saumon, *voir page VI* (*non illustrée*).

PINK PEACE, rose vif, bordé plus pâle, *page II* (*illustrée page II*).

POLYANTHAS à fleurs nombreuses :

FARANDOLE, merveilleux rouge orange vif, *voir page VIII* (*illustrée page IX*).

POLKA, large pompon de forme parfaite, beau rose vif, *voir page VIII* (*non illustrée*).

SOUV. DE CHABERT, grande fleur pour le genre, feu intense, magnifique feuillage bronzé, *voir page VIII* (*non illustrée*).

MINIATURES :

CORALIN, coloris nouveau, rouge cuivre clair, *voir page X* (*non illustrée*).

GRIMPANT :

DANSE DES SYLPHES, vermillon orangé, très florifère, *voir page XII* (*illustrée page XX*).

4

Il y a plus d'amateurs
que de connaisseurs...

Le Calendrier

AUTOMNE

C'est la saison où certaines roses sont les plus jolies; la végétation plus lente, le soleil moins ardent, les nuits longues et fraîches augmentent la « durée » des fleurs.

SEPTEMBRE-OCTOBRE. — Supprimer les fleurs fanées ou celles qui refusent de s'ouvrir afin que les plantes profitent au mieux du reste de sève.

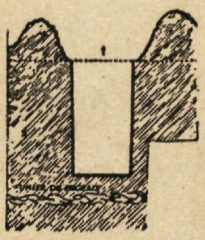

Jusqu'aux gelées de Novembre-Décembre, les polyanthas fleurissent encore abondamment. Dès réception de notre catalogue, pensez à remplacer les rosiers manquants ou trop âgés et commandez dès que possible.

OCTOBRE-NOVEMBRE. — Préparer le sol pour les plantations nouvelles; défoncer à 40, et même 60 cm, les massifs destinés à recevoir les rosiers en enfouissant la fumure ou l'engrais nécessaire. Pour les plantations très espacées, faire un trou par plante.

Transplantez les sujets que vous estimez mal placés fin octobre : supprimez toutes les feuilles au sécateur à 1 cm des branches et les pointes des rameaux. Replantez de suite et couvrez de 25 cm de terre. Les laisser ainsi « buttés » jusqu'au printemps.

Pas d'engrais au contact des racines;
dix centimètres de terre doivent les séparer.

NOVEMBRE-DECEMBRE. — Le moment est venu de planter vos nouvelles acquisitions. Souvent nous préférons attendre que les rameaux soient bien mûrs pour arracher et expédier. Plantez aussitôt le colis reçu; toutefois, si vous devez attendre, mettre les rosiers en jauge, inclinés et recouvrir de terre les branches jusqu'aux deux tiers. Les racines doivent être le moins possible exposées à l'air.

Au moment de planter, coupez l'extrémité des racines au sécateur ou à la serpette. Les racines ne peuvent se développer que sur des coupes nettes et fraîches. Tasser la terre autour des racines avec le talon. Arroser copieusement même par temps de pluie.

Si les rosiers vous parviennent l'écorce ridée,
enterrez-les complètement pendant huit jours.

Butter aussi haut que possible pour protéger surtout des hâles ou vents desséchants et aussi du gel. Pour les mêmes raisons les branches des rosiers grimpants et sarmenteux, les rosiers tiges et parasols seront emmaillotés du haut en bas avec du papier kraft ou le polyéthylène qui a servi à l'emballage du colis.

HIVER

Il y a encore de belles journées en hiver; elles vous permettent de faire le « ménage » dans votre roseraie, allégeant d'autant les travaux de printemps toujours nombreux.

DE FIN DECEMBRE A MARS. — **Poursuivre**, avec les mêmes précautions les **plantations**, sauf si les gelées persistent.

Palisser définitivement les branches des grimpants et sarmenteux après avoir ôté les rameaux âgés de plus de 3-4 ans à écorce noire. Ceci facilite grandement la taille de printemps.

Enfouir le paillis d'été par un léger labour (7 à 8 cm, pas plus); plus profond, les racines près de la surface du sol seraient blessées, ce sont elles qui mettent le rosier en végétation aux premiers beaux jours.

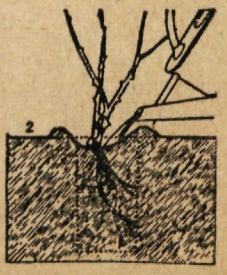

Traiter les rosiers avec des insecticides et fongicides d'hiver pour les débarrasser des parasites et cryptogames.

Protéger avec du papier kraft les rosiers tiges, grimpants, sarmenteux et parasols encore jeunes ou faibles. Butter les nains en buissons, polyanthas, floribundas et hauts-buissons; c'est une précaution indispensable. **Souvenez-vous de Février 1956 !...**

En terrain très humide, c'est en Février-Mars que l'on doit planter — toujours avec les mêmes soins — surtout ne pas manquer de les recouvrir de terre ou emmailloter contre le hâle de printemps.

Pour plus amples détails, consultez le « ROMAN DES ROSES »
par George Adam. 126 pages, 20 illustrations, 15 croquis et plans. 270 francs (franco 300 fr)

des Roses

... Notre but est de faire,

des amateurs, des connaisseurs.

PRINTEMPS

Bien que les bourgeons apparaissent, les rosiers peuvent être plantés avec toutes chances de succès jusqu'au 15-20 Avril. Les butter ou les emmailloter, les vents de Mars sont meurtriers. Il y a lieu d'arroser une fois par semaine au plus, mais très abondamment.

MARS. — **Tailler** les rosiers : supprimer les branches faibles ou âgées au bénéfice des rameaux de l'an passé; leur nombre sera établi en fonction de la vigueur de chaque plante. En principe, enlever environ les deux tiers supérieurs de chaque branche conservée. Terminer la taille des grimpants commencée en hiver. Epointer les rameaux les plus longs, mais tailler à 10 cm au plus les branches qui ont fleuri. Les sarmenteux à fleurs nombreuses en bouquets se renouvellent par des rameaux très vigoureux partant de la base; conservez précieusement les 4 ou 5 plus forts et supprimez sans pitié les branches ayant fleuri l'été dernier; c'est un gros travail, mais votre roseraie sera ainsi impeccable à la belle saison.

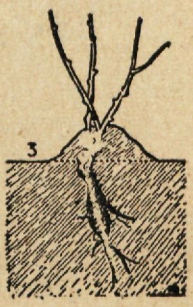

Pour les jeunes plantations ne retirer la protection et ne tailler **que s'ils bourgeonnent franchement.**

Nains, polyanthas, hauts buissons et tiges seront taillés de préférence au-dessus d'un œil dirigé vers l'extérieur de la plante.

Groupez vos rosiers ensemble. Ne les mélangez pas avec les plantes estivales.

AVRIL. — Terminer les plantations en procédant comme en automne et hiver. Maintenir constamment « buttés » les sujets qui « boudent ». Ne retirer la protection qu'en Juin ou Juillet, si nécessaire.

MAI-JUIN. — Par des binages légers et fréquents, tenir le sol sans mauvaises herbes; les rosiers ont besoin d'air aux racines, faire ce travail au lendemain d'une pluie. Supprimer les « gourmands », vous les reconnaîtrez en comptant les folioles de chaque feuille : ils en ont sept, alors que les variétés à grandes fleurs en ont cinq seulement.

Les polyanthas, floribundas et sarmenteux à fleurs nombreuses, eux ont sept folioles comme les rosiers sauvages, vous distinguerez leurs gourmands par les feuilles plus mates, vert clair et les épines plus fortes. Les couper **au ras** des racines sur lesquelles ils se trouvent, sinon ils se multiplieront de plus belle.

Pas d'eau au pied de plantes qui ne poussent pas en avril ou mai. Maintenez les branches humides.

Dès le départ de la végétation, traitez toutes les deux ou trois semaines, vous protégerez le feuillage contre les attaques du « blanc », genre de farine qui racornit les feuilles et aussi contre les taches noires du « Marsonia » provoquant très tôt la chute des feuilles. Employez des produits à base de zinc. Evitez les fongicides au cuivre pour les polyanthas.

ÉTÉ

Vos rosiers, sauf quelques variétés de sarmenteux à fleurs nombreuses, refleuriront jusqu'aux gelées; des soins sont encore nécessaires.

JUILLET. — Souvent à cette époque, la chaleur est torride; couvrir le sol de paille brisée ou fumier bien décomposé. Ainsi au frais, vos rosiers fleuriront sans interruption. Seules quelques herbes pousseront au travers de la paille, les retirer à la main.

Enlever les fleurs fanées en coupant en même temps une feuille immédiatement au-dessous. Pour les polyanthas, juste sous le bouquet de fleurs, vous aurez ainsi une floraison supplémentaire dans la saison.

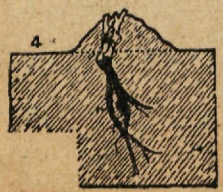

AOUT-SEPTEMBRE. — Les grimpants remontants à grosses fleurs odorantes sont à nouveau épanouis; ils ont émis de longues branches encore très souples. Profitez-en pour les attacher aussi près que possible de la position que vous voulez leur donner cet hiver; la sève se répartira mieux et vous donnera un bon départ au printemps.

Au cours de l'été, vous avez visité des roseraies renommées et les jardins de vos amis; vous avez remarqué et noté les noms de variétés qui vous plaisent. Vos souvenirs sont encore frais, pensez à vos prochaines acquisitions.

Rosiers Nains en Buissons

De votre jardin à votre intérieur...
Les rosiers nains en buissons embelliront votre vie.

★

A planter espacés de 40 à 50 cm

FLEURIS DE MAI A NOVEMBRE

LES DERNIÈRES CRÉATIONS DE 1948 A 1959

(ne sont pas disponibles en tiges)

Les numéros de pages suivant chaque variété renvoient au catalogue illustré pour 1959-1960
Franco sur demande accompagnée de cent francs en timbres-poste.

SÉRIE A

br **BACCARA** (Meger 561), merveilleuse variété pour fleur à couper; toujours présente dans tous les magasins de fleurs du monde entier; rouge géranium andrinople, très double, pétales très solides, bat tous les records de durée dans l'eau (illustrée p. 9).

br **BELLE BLONDE** (Menap 551), bouton jaune safran, jaune doré à l'épanouissement (illustrée p. 3).

br **BETTINA** (Mepal 152), riche coloris, orange saumoné et garance, forme nouvelle, primée à Paris, Rome et Genève (illustrée p. 6).

br **CHAMPS-ELYSEES** (Meicar 100134), rouge intense à revers veloutés, très florifère, excellente pour massif, plante saine (illustrée p. 4).

br **CHRISTIAN DIOR** (Meilie 00173), rouge cramoisi irisé laque, ne pâlissant pas, digne de l'honneur du grand nom qu'elle évoque; pétales très enveloppants, tiges longues. Primée à Lyon, Genève, Madrid et Rome (illustrée p. 3).

br **FANTAN** (Meimex 00180), nuance très nouvelle, lilas saumoné en bouton, vieux rose chamois à l'épanouissement; fleur pleine, tige très solide (illustrée p. 7).

br **GARDEN PARTY** (Arm 430 F3), la plus haute récompense aux Etats-Unis, très forte fleur jaune d'or pâle, rappelant Mme Meilland; Médaille d'Or Bagatelle 1959 (non illustrée).

br **GRACE DE MONACO** (Meimit 00128), fleur du plus beau rose; très double et aussi très élégante, extrêmement parfumée. Primée à Paris, Rome et Madrid (illustrée p. 2).

br **GRISBI** (Meisha 00130), belle fleur jaune intense, très appréciée pour fleur à couper; bien pleine et de jolie forme, indemne de maladies (illustrée p. 8).

br **JOLIE MADAME** (Meibrem 00172), vermillon clair et lumineux, superbe pour massif, très généreuse. Primé à Paris-Bagatelle (illustrée p. 2).

br **JUNE PARK** (Bertram Park, marque déposée 479475) superbe fleur de forme idéale du plus joli rose saumon; très belle obtention dont nous nous sommes assurés l'exclusivité pour la France. Précieuse pour corbeilles toujours couvertes de roses parfumées.

br **MESSAGE** (Meban 551), superbe blanc immaculé, forme impeccable, précieuse pour fleur coupée. La plus belle rose de France à Lyon 1955 (illustrée p. 5).

br **MISS FRANCE** (Gar 78), nuance ravissante, minium teinté orange, beau feuillage bronze; primée à Paris-Bagatelle et Madrid.

br **PERFECTA** (Perkor 571), rose vif nuancé saumon sur fond crème, pétales ourlés, forme parfaite. Primée à Londres.

br **PINK PEACE** (Meilbil 100181), rose vif à revers rose amarante, forme élégante. Médaille d'or à Rome et Genève; primée à Paris et Madrid (illustrée p. 1).

PRESIDENT EISENHOWER, rouge brillant sur de longues tiges rigides, très florifère et parfumée. Les plus hautes récompenses aux Etats-Unis.

br **ROSE GAUJARD** (Gaumo 00159), fleur très large, vermillon clair et cuivre, belle opposition de tons, revers plus clairs, feuillage bronzé.

br **SORAYA** (Mejenor 552), rouge d'Orient de grande dimension, tiges fermes, belle végétation, feuillage sain. Primée à Paris-Bagatelle, Genève et Lyon (illustrée p. 6).

Dix d'une même variété : **3.700 fr** — **390 fr** l'unité

br : indique « variétés brevetées » ou « marque déposée »

SÉRIE B

DYNA (Robichon). Une des variétés les plus parfumées. Superbe cramoisi foncé ambré marron. Très appréciée aux Etats-Unis où elle est brevetée sous le nom de « Bingo ». Primée à Paris.

br **EDEN ROSE** (Jar 217), rose Neyron nuancé cyclamen à revers argent; fortes fleurs; primée à Londres, Genève et Lyon (illustrée p. 10).

br **GRAND GALA** (Mehap 541), rose de forme parfaite, rouge groseille à revers argent, contraste très heureux; arbuste très vigoureux et très florifère. Primé à Angers (illustrée p. 8).

br **GRAND'MERE JENNY** (Grem 320), jaune indien bordé mauve, très florifère et très élégante. Primée à Londres, Genève, Aalsmeer, Paris et Lyon (illustrée p. 8).

br **Mme L. LAPERRIERE** (Larib 4411), très appréciée à l'étranger, un des plus beaux rouges, très parfumée. Médaille d'Or Paris-Bagatelle.

br **Mme R. COTY** (Merfet 546), très grande fleur rouge de Perse à revers jaune soleil, tige longue et forte. Médaille d'Or Paris-Bagatelle et à Rome (illustrée p. 5).

br **PARIS-MATCH** (Meibis 00138), forme impeccable, pétales solides, rose de carthame passant au rouge clair. Médaille d'Or Paris-Bagatelle, primée à Madrid, Baden-Baden et Lyon (illustrée page 8).

br **PRELUDE** (Mepar 547), nuance très originale mauve rosé. Le gros succès des Floralies de Valenciennes. En fleurs coupées s'harmonise bien avec « Grisbi » (illustrée p. 10).

br **RADAR** (Medar 533), rouge géranium et carmin cochenille, très parfumée, qualité rare dans ces nuances. La plus belle rose de France, Lyon 1953 (illustrée p. 10).

br **RENDEZ-VOUS** (Memmam 536), grande fleur rose cyclamen nacré, belle forme (illustrée p. 5).

br **ROUGE MEILLAND** (Rim 1020) (Happiness), la plus belle obtention en rouge vif pour fleurs à couper, universellement connue. De longue durée et tiges rigides. Primée à Genève, Gand, Aalsmeer et Etats-Unis (illustrée p. 10).

TIFFANY, très grande fleur double et parfumée. Ravissant coloris rose phlox retouché jaune au centre (illustrée p. 4).

br **TZIGANE** (Tiz 7248), une des plus belles variétés récentes, rouge vermillon cuivre à revers or orangé. Feuillage vert bronze brillant. Primée à Londres, Paris et Lyon (illustrée p. 9).

Dix d'une même variété : **3.400 fr** — L'unité : **360 fr.**

SÉRIE C

br **ALTESSE** (Mis 1481), énorme fleur rose vif, pétales solides. Primée à Lyon.

BUCCANEER, jaune fauve clair, très grande fleur, très vigoureux.

br **CANNES FESTIVAL** (Esme 1434), jaune indien coq de roche et ambre. Primée à Lyon.

CHRYSLER IMPERIAL, cramoisi satiné, parfum délicieux (illustrée p. 7).

br **CONFIDENCE** (Eleg 1012), rose crevette très odorante. Primée Genève, Lyon et Paris (illustrée p. 7).

br **HELENE DE ROUMANIE** (Luc 821), beau bouton rose de carthame. Primée Londres, Paris et Genève.

HELENE VALABREGUE, délicat coloris rose dragée, forme impeccable.

KARL HERBST, forte fleur rouge très vif. Très appréciée en Europe centrale.

br **Mme CHARLES SAUVAGE**, jaune teinté safran, élégante. Primée à Londres.

br **MAHINA** (Missou 521), grande fleur abricot revers jaune. Primée à Lyon.

MARDI GRAS, belle obtention américaine issue de Poinsettia, rouge velouté.

br **MITZI** (Meiham 00129), jaune auréoline et blanc ambré, florifère.

br **MONIQUE** (Mo 280), rose saumoné satiné blanc, jolie forme. Primée à Londres (illustrée p. 6).

br **MONTE-CARLO** (Pop 2418), jaune indien bordé plus foncé. Primé Londres, Aalsmeer et Paris (illustrée p. 5).

br **OPERA** (Gai 441), magnifique rouge cuivre clair, nombreuses récompenses.

br **PIGALLE** (Big 2831), rouge magenta, coloris très original à l'épanouissement.

br **PREMIER BAL** (Mecas 554), blanc ambré sur fond jaune or liséré carmin cramoisi.

PRESIDENT CHESNEL, fleur pleine de forme parfaite, vermillon géranium feu.

QUEEN ELIZABETH, nouveauté américaine très vigoureuse, résistante et florifère du plus beau rose pur, fleur de très longue durée. Classée parmi les hauts buissons et Grandifloras (illustrée p. 9).

br **THAIS** (Memaj 542), beau bouton de jolie forme, fleur très pleine jaune fauve clair (illustrée p. 7).

Dix d'une même variété : **3.150 fr** — L'unité : **330 fr.**

Polyanthas *(illustrés pages 11, 12 et 13)*

POUR PARTERRES TOUJOURS FLEURIS SANS SOINS SPÉCIAUX

Espacés de 40 à 50 centimètres - Hauteur 40 à 60 cm suivant les variétés et le terrain

La couleur, la vie et la joie dans tous les jardins...

NOUVEAUTÉS EN POLYANTHAS, HYBRIDES DE POLYANTHAS ET FLORIBUNDAS

SÉRIE B

br **FIRE KING** (Meikans 00152 F). Variété inédite d'un ardent coloris rouge géranium suffusé de rouge vermillon, extrêmement généreux. Maintes fois primée aux Etats-Unis, à Bagatelle, Genève et Lyon. Un floribunda royal dont le règne s'étendra du jardin à la serre en toute fécondité (illustrée p. 13).

br **SOUVENIR DE CHABERT** (Cha 00145), fleur grande pour le genre, nuance très vive, feu intense se détachant bien d'un magnifique feuillage bronzé très décoratif. Primé à Lyon.

Le cent : **32.400 fr** — Les dix : **3.400 fr** — **360 fr** l'unité.

SÉRIE C

br **CONCERTO** (Mecert 531), merveilleux rouge orangé, primée à Lyon (illustrée p. 12).

br **DANY ROBIN** (Meikim 00175 F). Ravissant floribunda, saumon chaud, retouché garance, pétales ondulés, parfum délicat. Ensemble charmant qui donne une impression de douceur et d'apaisante fraîcheur. Primée à Paris (illustrée p. 13).

br **FARANDOLE** (Meithion 00183), magnifique fleur rouge vermillon clair à forme de rose hybride de thé, de très longue durée. Médaille d'Or à Rome et Premier Prix des polyanthas à Paris-Bagatelle (illustrée p. 11).

br **MOULIN ROUGE** (Fla 513), rouge groseille éclairé géranium, coloris unique et sensationnel, primée à Paris, Lyon, Genève et Rome (illustrée p. 12).

br **POLKA** (Meidia 00182), joli rose Nilsson suffusé rose de Carthame, fleur élégante à parfum de rose ancienne, très généreuse et longtemps fleurie, feuillage très sain (illustrée p. 12).

br **RIMOSA** (Meidur 00174 F). Jaune citron, très stable au soleil, port compact et feuillage vert franc; grande amélioration de « Goldilocks », grande régularité de végétation par vagues successives et prolongées. Mieux qu'un Floribunda... c'est un Super-Floribunda. Primée à Paris, Rome et Lyon (illustrée p. 11).

br **SARABANDE** (Meihand 00135 F), a remporté les plus hautes récompenses dans la plupart des jurys internationaux. Fleurs simples mais réunies en larges ombelles, cuivre feu orange très vif (illustrée p. 13).

Cent en deux variétés : **29.700 fr** — Dix d'une même variété : **3.150 fr** — **330 fr** l'unité.

SÉRIE D

br **COCORICO**, larges fleurs géranium orange minium, très vigoureux, toujours fleuri, primée à Paris, Lyon, Londres, Genève et Rome.

GOLDILOCKS, le premier polyantha jaune de réelle valeur, boutons or passant au safran, beau feuillage vert sain, primée aux Etats-Unis.

VOGUE, magnifique variété américaine, nombreuses fleurs de très jolie forme, rose corail clair, de longue durée.

Cent en deux variétés : **26.000 fr** — Dix d'une même variété : **2.850 fr** — **300 fr** l'unité.

VARIÉTÉS CLASSIQUES

ALAIN, rouge vif, très recommandé
CHATILLON-ROSE, rose frais
DISTINCTION, rose franc, larges fleurs
FASHION, saumon éclairé corail
FLORADORA, orange clair, vigoureux
JOSEPH GUY (Nonin 1919), carmin, larges fleurs
ORANGE TRIUMPH, vermillon vif
YVONNE RABIER, blanc, pompon

Cent en deux variétés au plus : **17.000 fr** — Dix d'une même variété : **2.000 fr** — **225 fr** l'unité.

Rosiers Nains en Buissons

VARIÉTÉS CLASSIQUES

Cent en deux variétés au plus : **17.000 fr**
Dix d'une même variété : **2.000 fr** — **225 fr** l'unité.

Voir page XII :
LE COLIS SELECTION : 10 rosiers pour **2.100 fr** (Valeur réelle : **2.500 fr**).
LA GERBE PARFUMEE : 20 rosiers pour **4.000 fr** (Valeur réelle : **4.700 fr**).

Abréviations : Mass., variété tout indiquée pour massifs, corbeille ou plate-bande, hauteur 40 cm.
Fl. c., variété à longues tiges rigides pour fleur à couper, hauteur 45 à 50 cm.

ROSES :

BETTY UPRICHARD, mass.
CAROLINE TESTOUT, mass.
COMTESSE VANDAL, fl. c.
DAME EDITH HELEN, fl. c.
DOCTEUR DEBAT, fl. c.
MASCOTTE, mass.
MICHELE MEILLAND, mass.
PAULETTE, fl. c.
PAUL NEYRON, fl. c.
SYMPHONIE, mass.

JAUNES :

Mme A. MEILLAND, fl. à coup. (illustrée p. 10)
Mme P.S. DU PONT, mass.
MARCELLE GRET, mass.
NONIN, mass.
QUEBEC, mass.
SPEK'S YELLOW, fl. c.
VILLE DE PARIS, mass.

CUIVRES :

CAPRICE, mass.
L'ARLESIENNE, mass.
Mme ED. HERRIOT, mass.
Mme L. DIEUDONNE, mass.
MARQUESA DE URQUIJO, mass.
PRESIDENT HOOVER, fl. c.
SIGNORA, fl. c.
SULTANE, mass.
TAHITI, mass.

ROUGES :

CH. MALLERIN, fl. à c. et mass.
CRIMSON GLORY, mass.
ENA HARKNESS, mass.
ETOILE DE HOLLANDE, mass.
LEONCE COLOMBIER, mass.
Mme FOREST COLCOMBET, mass.
POINSETTIA, mass.
ROME GLORY, fl. c.
ULRICH BRUNNER, fl. c.

BLANCS :

ALASKA, fleur à couper.
Mme JULES BOUCHE, fl. c.
REINE DES NEIGES, fl. c.
VIRGO, fl. à coup. (illus. p. 8).

DROITS D'AUTEURS SUR LES ROSES NOUVELLES

Les variétés indiquées par br, ont été déposées par les obtenteurs d'après la Loi sur les Brevets et Marques de fabrique.

Chaque plante doit porter une étiquette d'origine, seule garantie d'authenticité.
Reproduction et exportation interdite sauf autorisation.
Les fleurs coupées ne peuvent être vendues qu'avec un label spécial.
Toute commande implique l'acceptation sans réserve de ces conditions.

Vous lirez avec intérêt le « ROMAN DES ROSES » par George ADAM, 126 pages, 20 illustrations, 13 croquis et plans (270 fr, franco 300 fr)
Notamment :

p. 27 : *Livre d'or de la rose*
p. 59 : *Mystères de la fécondation*
p. 105 : *Reportage au « JARDIN DES ROSES A CHATILLON »*
p. 120 : *Trucs et tours de main de plantation et culture.*

Miniatures *(illustrées page 16)*

Ne dépassant pas 20 cm de haut, couvertes de petites roses d'un centimètre de diamètre de Mai à Octobre, recommandées pour bordures (4 à 5 au mètre)

DEUX NOUVEAUTES INEDITES :

SÉRIE C

br **COLIBRI** (Meimal 00179 F). Véritable joyau, cette vraie miniature apporte une nuance nouvelle dans le genre; jaune orangé très vif. Fleurit d'abondance en corymbes nettement caractérisées d'un grand effet décoratif. Primée à Rome, Lyon et Genève (illustrée p. 16).

br **CRICRI** (Meicri 00137 F). Ton délicat de rose carminé au rose Neyron, variété robuste tout indiquée pour bordures ou petits groupes isolés. Buissonnant, très ramifié, feuillage finement dentelé disimulé peu à peu par une neige rose. Primée à Lyon (illustrée p. 13).

UNE BELLE VARIETE RECENTE :

JOSEPHINE WHEATCROFT (Rosina), superbe jaune d'or.
Les dix : **3.150 fr** — **330 fr** l'unité.

SÉRIE E

CORALIN, belle variété récente, rouge corail.
PERLE D'ALCANADA, rouge magenta pourpre.
PERLE DE MONTSERRAT, rose nacre, belle forme.
POUR TOI, blanc pur, fleur parfaite.
ROSADA, rose vif, très double.

Cent en deux variétés : **23.400 fr** — Dix d'une même variété : **2.500 fr** — **260 fr l'unité.**

Voir notre collection page XI : **LES QUATRE MINIATURES** pour **1.000 fr** (Valeur réelle : 1.340 fr)

Hauts Buissons

Hybrides de polyanthas — Floribundas — Grandifloras — Hybrides remontants

Variétés très vigoureuses pour former des haies toujours fleuries, de 90 cm à 1 m 50

SÉRIE B

***KASSEL**, rouge géranium, très vigoureux.
***QUEEN ELIZABETH**, fleur de forme idéale, rose très pur (illustrée p. 9).

Les dix : **3.400 fr** — **360 fr** l'unité.

SÉRIE C

BUCCANEER, variété à grande fleur, jaune fauve clair.
SIRENE (W. Kordes 1954), fleur de très longue durée, rouge ardent et feu, pleine. **Magnifique acquisition.**

Les dix : **3.150 fr** — **330 fr** l'unité.

VARIETES CLASSIQUES :

br ***COCORICO** (Roc 1294), larges fleurs simples, géranium orange minium, très vigoureux, toujours fleuri, primée à Paris, Lyon, Londres, Genève et Rome.

ELSE POULSEN, rose simple, extra.
*FLORADORA, orange corail, très double.
L'INDEFRISABLE (Van Nes), semi-double, rouge, pétales ondulés.
*Mme MEILLAND, gr. fleur, jaune et mauve (ill. p. 14).
*MASCARADE, simple, jaune et rouge.
*PINK GROOTENDORST, rose à fleur d'œillet.
*PRESIDENT HOOVER, gr. fleur, cuivré.
*TAHITI, cuivre, gr. fl.
*ULRICH BRUNNER, gr. fl. rouge carmin
VOGUE, saumon, belle forme.

Dix d'une même variété : **2.850 fr** — **300 fr** l'unité.

LA HAIE FLEURIE : Les dix marqués * pour 8 mètres de haie **3.000 fr** (Valeur réelle : 3.400 fr)

Rosiers Tiges et Demi-Tiges

VARIETES A GRANDES FLEURS, REMONTANTES DE MAI A OCTOBRE

Les rosiers tiges sont greffés à 1 m 10 environ du sol
et les demi-tiges à 0 m 90

Seules les variétés suivantes sont disponibles.

Rose et rose teinté :

BETTY UPRICHARD
CAROLINE TESTOUT
PAULETTE

Jaune et jaune nuancé :

Mme A. MEILLAND
Mme CH. SAUVAGE
Mme P. S. DU PONT
SPEK'S YELLOW

Cuivre, feu ou bicolore :

CAPRICE
INDEPENDANCE
Mme L. DIEUDONNE
MARQUESA DE URQUIJO
SULTANE
TAHITI

Blanche et ivoire :

Mme J. BOUCHE
REINE DES NEIGES
VIRGO

Rouge grenat et cramoisi :

CRIMSON GLORY
ENA HARKNESS
KARL HERBST
Mme L. LAPERRIERE

1.200 francs l'unité.

Rosiers Parasols

Sur tiges de 1 m 75 à 1 m 85

DOROTHY PERKINS, rose
EXCELSA, rouge
GOLDILOCKS, jaune
NEW DAWN, rose, refleurit en septembre.
PAUL NOEL, cuivré, refleurit en septembre.

2.600 francs l'unité

RECOMMANDATION TRES IMPORTANTE
pour les rosiers tiges et parasols

Ne prévoir la plantation de ces genres de rosiers que si **TOUTES** les conditions de réussite suivantes sont bien réunies :

a) Emplacement protégé du vent ;
b) Terre bien préparée et riche ;
c) Choisir uniquement les variétés que nous offrons ;
d) Bien les emmailloter aussitot plantés et les laisser ainsi jusqu'à ce qu'ils bourgeonnent franchement (fin mars au moins) :
e) Ne plus mouiller au pied après l'arrosage de plantation jusqu'à ce que les bourgeons soient bien développés ; la terre est toujours assez fraîche pour que les racines commencent à pousser.

Rosiers Arbustes et Mousseux

(les planter à 80 cm. d'intervalle)

Un regard vers le passé !...

BLANC DOUBLE DE COUBERT, rugosa.
CAPUCINE BICOLORE, simple, cuivré.
DEUIL DE PAUL FONTAINE, mousseux, grenat.

Ils ont fait l'admiration de nos aïeux.

ROSA HUGONIS, simple, jaune d'or.
ROSE A PARFUM DE L'HAY, rugosa, rouge.
SALET, mousseux, rose pur.

300 francs l'unité.

Grimpants Remontants à grosses fleurs parfumées

DE MAI A OCTOBRE

A l'assaut de tous les supports : murs, terrasses, treillages, troncs d'arbres...

DERNIERES NOUVEAUTES :

HORS SÉRIE

br **BETTINA** (Meipalsar 00177), col. riche, orange saumoné garance, très florifère (illustrée p. 15).
br **DANSE DU FEU** (Mada 53), rouge géranium intense, primée à Bagatelle. Variété à juste titre extrêmement populaire et des plus appréciées. Nous engageons vivement les amateurs à planter cette magnifique variété.
DOCTEUR DEBAT, rose vif nuancé corail, odorante, primée à Lyon et Londres (illustrée p. 15).
br **FUGUE** (Meitam 00176), rouge grenat velouté écarlate, grand effet décoratif par ses fleurs nombreuses de belles dimensions. Primée à Madrid et Genève (illustrée p. 15).
br **GRAND'MERE JENNY** (Meigremsar 00178), jaune indien nuancé capucine au bord des pétales, vigoureux (illustrée p. 15).
br **IMPERATRICE ROUGE** (Malro 0133), fleur énorme carmin cochenille, feuillage vert sombre, très remontante.
Mme A. MEILLAND (Climb.), jaune liséré mauve (illustrée p. 15).
MICHELE MEILLAND (Climb.), saumon chair.
br **RADAR** (Medar 533 F), possède toutes les qualités de la variété naine : rouge géranium cochenille au parfum capiteux.
br **ROUGE MEILLAND** (Mecromh 535). (Climb.), rouge très vif, tiges rigides.

La pièce : 600 francs.

VARIETES CLASSIQUES

CAROLINE TESTOUT, rose France.
COMTESSE VANDAL, rose chair.
CRIMSON GLORY, grenat (nouv.).
ETOILE DE HOLLANDE, rouge vif.
GLOIRE DE DIJON, jaune thé.
GUINEE, rouge grenat.
JULIEN POTIN, jaune safran vif.
Mme ED. HERRIOT, cuivre corail.
Mme HENRI GUILLOT, cuivré.
Mme P. S. DU PONT (Cl.), jaune (nouv.).
MARIE-CLAIRE, cuivré brillant.
VOIE LACTEE, blanc (nouveauté).
ZEPHIRINE DROUHIN, rose.

450 francs l'unité.

Sarmenteux très vigoureux

A FLEURS NOMBREUSES

Floraison et végétation exubérantes pour garnir vite de grandes surfaces

Les variétés avec astérisque * refleurissent en automne

DERNIERES NOUVEAUTES :

HORS SÉRIE

br ***COCKTAIL** (Meimick 00136 F), fleur simple rouge vif, centre or, extrêmement gracieuse; très généreuse, continuellement en fleurs. Primé à Londres (illustrée p. 14).
br **DANSE DES SYLPHES** (Medar 533 F), merveilleux carmin cochenille suffusé géranium. Semble appelée au même succès que « Danse du Feu » ou « Impératrice Rouge » (illustrée p. 14).
br **DECOR**, très vigoureux, genre « Paul's Scarlet Cl. », rouge vermillon feu (illustrée p. 15).
***ETENDARD** (Robichon 1956), belle obtention, classe « New Dawn », rouge groseille. Certificat de Bagatelle, refleurit septembre.
br ***MOULIN ROUGE** (Climb.), (Henflo 00153 FB), a toutes les qualités de la forme naine, feu vif, très vigoureux, refleurit septembre (illustrée p. 11).

La pièce : 600 francs.

VARIETES CLASSIQUES :

*ALBERIC BARBIER, jaune, rem. en Septembre
ALBERTINE, corail, grande fleur.
AMERICAN PILLAR, simple, rouge.
CHAPLIN'S PINK CLIMBER, rose, grande fleur.
EXCELSA, rouge pompon.
GOLDILOCKS, jaune safran.
*NEW DAWN, rose, refleurit Septembre.
*ORANGE TRIUMPH (Climb.), vermillon vif, refl. Sept.
*PAUL NOEL, cuivre, refleurit Septembre.
PAUL'S SCARLET, grande fleur, rouge.
WHITE DOROTHY PERKINS, blanc, pompon.

450 francs l'unité.

Nos Collections sélectionnées

Pour faire connaître nos roses à vos amis...

Pour faciliter le choix des débutants...

Voici quelques assortiments pour compléter votre collection par les plus jolies des variétés connues. De votre part, nous adresserons un de ces choix à ceux de vos amis qui aiment les fleurs. **Si vous avez profité de leur hospitalité,** vous les en remercierez ainsi d'une façon **discrète** et **durable** ; c'est un cadeau **toujours apprécié** et de **si bon goût !...**

Par nos soins, ils seront informés de votre intention dès que vous nous aurez donné la commande. L'envoi en sera fait du 15 au 25 novembre prochain (ou plus tard si vous le désirez).

FRANCO DE PORT ET D'EMBALLAGE POUR LA FRANCE CONTINENTALE

★

LE COLIS SELECTION 1960

Les dix variétés suivantes particulièrement étudiées et choisies parmi les plus jolies nuances, les plus parfumées et surtout parmi les plus résistantes, de façon à donner le maximum de roses (même dans les conditions les plus défavorables) de Mai à Septembre sans interruption.

Dix rosiers nains en buissons pour 2.100 francs (Valeur réelle 2.500 francs)

CHARLES MALLERIN, rouge foncé
CRIMSON GLORY, grenat
ENA HARKNESS, vermillon
ETOILE DE HOLLANDE, cramoisi
Mme A. MEILLAND, jaune
MICHELE MEILLAND, saumon rose
PRESIDENT HOOVER, saumon doré
QUEBEC, jaune intense
SIGNORA, cuivré
VIRGO, blanc immaculé

LA GERBE PARFUMEE 1960

Vingt variétés résistantes à longues tiges et très odorantes.

pour 4.000 francs (Valeur réelle : 4.700 francs)

ALASKA, blanc ivoire
B. UPRICHARD, rose.
CHARLES MALLERIN, grenat
Dr DEBAT, rose vif
EDEN ROSE, saumon intense
L. COLOMBIER, rouge sang
MARCEL GRET, jaune soleil
MARQUESA DE URQUIJO, fauve et or
Mme DIEUDONNE, rouge et or
Mme J. BOUCHE, blanc
Mme P. DU PONT, safran
MITZY, crème et thé
PAULETTE, rose pur
POINSETTIA, rouge vermillon
RADAR, corail feu vif
ROME GLORY, rouge vif.
SULTANE, cuivre vif et or
SYMPHONIE, rose pur
TIFFANY, ambre rosé
TZIGANE, cuivre feu et jaune

LES QUATRE MINIATURES 1960

Quatre petites merveilles, précieuses pour décorer avec goût le salon, la table, le corsage et aussi inégalables en plein air pour border leurs grandes sœurs.

pour 1.000 francs (Valeur réelle : 1.300 francs)

COLIBRI, jaune orangé
CORALIN, rouge cuivré clair
CRI-CRI, rose Neyron
J. WHEATCROFT, jaune d'or

COLLECTION NONIN 1960

Les vingt créations nouvelles ou variétés classiques que nous considérons comme les plus recommandables.

pour 5.500 francs (Valeur réelle : 6.200 francs)

CHAMPS-ELYSEES, rouge vif
CHARLES MALLERIN, cramoisi
CHRYSLER IMPERIAL, vermillon
EDEN ROSE, rose intense
H. DE ROUMANIE, saumon pur
JOLIE MADAME, vermillon rosé
KARL HERBST, rouge carmin
Mme A MEILLAND, jaune
Mme HERRIOT, corail
MICHELE MEILLAND, rose doré
Mme R. COTY, orange et or
NONIN, jaune fauve.
PARIS-MATCH, rose vif.
QUEEN ELIZABETH, rose pur
RADAR, corail feu
ROUGE MEILLAND, rouge foncé
SULTANE, cuivre vif
SYMPHONIE, rose pur
TAHITI, jaune rosé
TZIGANE, cuivre et or

LA GERBE DE NOUVEAUTES 1960

Sept créations hors ligne pour 2.500 francs (Valeur réelle : 3.200 francs)

BACCARA, feu vif
CHAMPS-ELYSEES, rouge brillant
CHRISTIAN DIOR, rouge laque
GRACE DE MONACO, rose
GRISBI, jaune pur
JOLIE MADAME, vermillon rosé
RADAR, corail feu, odorant

14

Depuis près de trente ans, notre COLIS SELECTION a remporté un succès sans précédent auprès de nos clients.

Et voici, étudié spécialement pour vous, pour 1960 :

NOTRE SÉLECTION SPÉCIALE 1960

pour 34 Nouveaux Francs.

Etudié spécialement pour vous :

PARCE QUE ce choix est le fruit de l'expérience et du goût de nos clients et amis depuis 1865.

PARCE QUE cette *sélection* vous offre les créations les plus récentes des meilleurs obtenteurs de roses.

PARCE QUE les dix variétés de cette *sélection* sont l'élite des plus robustes et des plus attrayantes.

pour 3.400 francs (Valeur réelle : 4.100 francs)

BELLE BLONDE, or fauve.
CHRYSLER IMPERIAL, rouge vif.
JUNE PARK, rose saumon vif.
PINK PEACE, rose foncé.
GRAND GALA, rouge et argent.
GRACE DE MONACO, rose pur.
GRISBI, jaune safran.
MESSAGE, blanc de neige.
RADAR, corail, parfumé.
TZIGANE, cuivre feu et or.

LES TROIS STARS 1960

Obtentions inédites que nous recommandons en toute confiance.

pour 1.100 francs (Valeur réelle : 1.300 francs)

JUNE PARK, saumon rose vif.
FANTAN, vieux rose fauve.
PINK PEACE, rose pur marginé blanc.

LES QUATRE VEDETTES 1960

Magnifiques créations pour un jardin moderne.

pour 1.400 francs (Valeur réelle : 1.650 francs)

CHAMPS-ELYSEES, rouge intense.
GRACE DE MONACO, rose pur.
CHRISTIAN DIOR, rouge vif.
JOLIE MADAME, rose vermillon vif.

LES BEAUTES PARFUMEES 1960

Et voici les plus délicieusement odorantes parmi les meilleures variétés.

pour 1.400 francs (Valeur réelle : 1.700 francs)

CHARLES MALLERIN, cramoisi.
CRIMSON GLORY, grenat.
MONTE-CARLO, abricot et jaune.
CHRYSLER IMPERIAL, rouge vif.
MICHELE MEILLAND, saumon.
TIFFANY, rose doré.

LA HAIE FLEURIE 1960

Dix rosiers hauts buissons pour huit mètres de haie haute de 1 mètre à 1 m 20 (à planter dans l'ordre ci-dessous pour alterner les variétés à grandes fleurs et à fleurs nombreuses).

pour 3.000 francs (Valeur réelle : 3.400 francs)

COCORICO, pol. vermillon (n° 1).
FLORADORA, pol. feu (n° 3).
KASSEL, flor. rouge vif (n° 5).
MASCARADE, pol. jaune et rouge (n° 7).
QUEEN ELIZABETH, gr. fl. rose (n° 8).
PRESIDENT HOOVER, gr. fl. rose (n° 2).
TAHITI, gr. fl. jaune rosé (n° 4).
Mme MEILLAND, gr. fl. jaune (n° 6).
PINK GROOTENDORST, pol. rose (n° 9).
ULRICH BRUNNER, gr. fl. (n° 10).

Les collections sont en variétés désignées par nous.

Nous nous réservons d'en modifier la composition en fin de saison.

Les collections des années précédentes sont facturées au prix de la pièce sans conditions spéciales.

Dahlias Modernes

Avec la rose, le dahlia est la plante qui vous donnera le plus de satisfaction dans votre jardin.

Les tubercules plantés en Avril, vous donneront des brassées de fleurs dès le 14 Juillet. En supprimant les deux premières paires de boutons AU-DESSOUS du bouton terminal de chaque branche, vous obtiendrez ainsi avec nos variétés d'exposition des fleurs *énormes*.

Nos variétés pour fleurs à couper vous permettront de faire de superbes gerbes à longues tiges rigides pour votre intérieur et ceci sans déprécier en rien vos plantes; au contraire... les fleurs séchant sur pied EPUISENT la plante.

Vos fleurs dureront plus longtemps si elles sont cueillies à la rosée du matin et mises immédiatement dans l'eau jusqu'au 2/3 des tiges pendant deux heures; les fleurs recouvertes d'une toile légère mouillée ou à défaut d'un journal bien humide.

ENVOI FIN JANVIER des tubercules par POSTE afin de limiter les risques de gelée et, pour cette raison, ils ne PEUVENT ETRE JOINTS aux envois de rosiers.

ABREVIATIONS :
C. A fleur de cactus, pétales fins.
CH. Hybride de cactus, pét. ondulés.
DH. Hybride de décoratif, pét. larges et ondulés
FC. Fleur à couper.
D. A fleur décorative, pétales plats et fins.
Exp.. Fleur très grande pour exposition.

		La pièce	Les 10
ABBE ROJECK, D. Exp. crème strié rouge vif	1 m 20	190	1750
ANDRE DOGNIN, D. FC. grenat presque noir	1 m 30	190	1750
ANDRIES LÆTITIA, CH. FC. blanc très pur	1 m 30	250	2250
ANNIE VANKERKOVE, CH. blanc de lait	1 m 20	250	2250
BACCHUS, CH. FC. beau coloris rouge sang	1 m 40	250	2250
BARONNE DE ROTHSCHILD, C. FC. rouge vif	1 m 50	320	
BERGERS MEISTERSTUCK, C. FC. rose, centre crème	1 m 40	190	1750
BLIJHEID, C. FC. rouge orange vif	1 m 30	170	1550
BONHEUR, C. FC. rose carmin, centre blanc	1 m 35	190	1750
CAID, C. FC. rouge foncé velouté	1 m 40	190	1750
CARNAVAL, C. FC. rouge d'Orient et or	1 m 40	250	2250
CHANOINE DESSAIN, C. Exp. jaune très tendre	1 m 30	400	
CHAPEAU DE PAILLE D'ITALIE, C. FC. chamois rosé	1 m 40	190	1750
CHEVALIER D'HYBERNAU, C. FC. jaune canari clair	1 m 40	250	2250
COLBERT, C. FC. violet prune très généreux	1 m 30	250	2250
COMTESSE DE PARIS, C. FC. orange clair	1 m 20	170	1550
DANSEUSE, C. FC. très beau rose tendre	1 m 30	250	2250
DAYDREAM, CH. FC. rose saumoné	1 m 40	320	
DENTELLE DE VENISE, C. FC. blanc très pur	1 m 40	250	2250
Dr MALCORPS, CH. Exp. orange éclatant	1 m 40	320	
FEU ANVERSOIS, C. FC. et Exp. rouge orange	1 m 30	400	
FINESSE ANVERSOISE, C. FC. jaune pétales fins	1 m 40	190	1750
FINESSE GATINAISE, C. FC. élégant rose pur	1 m 40	250	2250
GASTON BLANDIOT, CH. FC. coq de roche	1 m 30	190	1750
GIANT SPIDER, C. Exp. beau rouge groseille	1 m 30	320	
GUIDO GEZELLE, C. Exp. rouge carmin vif	1 m 40	400	
HELENE, C. FC. beau ton cuivre indien	1 m 40	250	2250
HERMIONE, C. FC. rose à centre blanc	1 m 40	250	2250
HURON, C. FC. rouge écarlate vif	1 m 20	400	
HYMENEE, C. FC. blanc immaculé	1 m 30	250	2250
ISABELLE DE BARMONT, C. FC. saumon clair	1 m 30	320	
JEAN PATURET, C. FC. magnifique jaune pur	1 m 30	320	
JERSEY BEAUTY, D. FC. rose frais et or	1 m 50	190	1750
KHARJA (L'Etoile), C. FC. riche ton rouge groseille	1 m 30	400	
KONINGIN JULIANA, C. FC. orange rouge	1 m 30	170	1550
KORTRYCK WENDEL, DH. FC. rouge pointé blanc	1 m 30	190	1750
LABORATOIRE, C. FC. rose frais à fond blanc	1 m 40	190	1750
LADY, C. FC. et Exp. blanc soufré clair	1 m 40	400	
LES YVELINES, C. FC. rouge d'Orient	1 m 30	250	2250

Dahlias (suite)

		La pièce	Les 10
LOIS WALCHER, D. FC. pourpre pointé blanc	1 m 30	170	1550
LOUIS DE BARMONT, C. FC. rouge cardinal	1 m 30	320	
LOUISE, C. FC. carmin nuancé violet	1 m 40	320	
LYRIEK, C. FC. mauve à forme chrysanthème	1 m 20	190	1750
MADAGASCAR, DH. FC. grenat foncé revers argent	1 m 30	250	2250
Mme A. SAINT-REMY, C. FC. pourpre clair	1 m 20	250	2250
Mme EL. SAWYER, C. FC. rose teinté mauve	1 m 30	170	1550
Mme E. NAGELS, C. FC. et Exp. rose fond blanc	1 m 40	400	
Mme H. LION, C. FC. rose lilas très décoratif	1 m 30	320	
Mme KRONACKER, C. FC. rubis pointé argent	1 m 30	190	1750
Mme P. ROGER METAYER, C. FC. rouge brique	1 m 40	400	
MARTINE, CH. FC. blanc de neige extra	1 m 40	320	
MINISTRE LOUSTAU, C. FC. rouge écarlate	1 m 30	400	
NAGELS SOLIDITE, DH. FC. beau rose frais	1 m 40	190	1750
NAGELS STABILITE, C. Exp. et FC. rose pur	1 m 30	170	1550
NEGERKOP, C. FC. rouge grenat foncé	1 m 40	170	1550
NET-NOKWA (L'Eclair), C. FC. rouge sang grenat	1 m 30	250	
NOUMA-HAWA (Rosée du Soir), C. FC. rose satiné	1 m 40	400	
PAULETTE DE BOLENDER, DH. FC. superbe ton rose frais	1 m 30	400	
PHŒBUS, DH. Exp. jaune, fleur énorme	1 m 30	190	1750
PIONEER, C. FC. superbe jaune pur	1 m 40	250	2250
PRESIDENT LION, D. FC. mauve nuancé violet	1 m 30	250	2250
PRESIDENT MELIQUE, CH. FC. rouge glacé blanc	1 m 40	320	
PRIDE OF HOLLAND, (illust. p. XIX) C. FC. et Exp. rose du type Victory Day.	1 m 40	190	
PURITY, C. FC. jolie fleur blanc très pur	1 m 30	190	1750
RED AND WHITE, D. FC. rouge intense pointé blanc	1 m 40	190	1750
SECRETAIRE BENOIST-DURAND, D. FC. violet carmin	1 m 25	320	
SILVRETTA, C. FC. beau rose délicat	1 m 40	320	
SOLEIL LEVANT, C. FC. saumon ambre, centre jaune	1 m 30	250	2250
SOURIRE DE FRANCE, CH. FC. rose magenta, centre blanc	1 m 40	400	
SOUVENIR DE FR. JOOSENS, DH. Exp. forte fleur grenat	1 m 40	250	2250
TAPIS D'ORIENT, C. FC. crème strié rouge vif	1 m 40	190	1750
TELEVISION, C. FC. orange vif sur fond jaune	1 m 20	320	
TERPO, DH. FC. et Exp. rouge éclatant	1 m 30	250	2250
VADER DE LOOF, CH. FC. pourpre velours	1 m 40	190	1750
VAL SAINT-LAMBERT, C. FC. et Exp. rouge centre crème	1 m 30	250	2250
VICTORY DAY, C. FC. et Exp. le plus beau rouge laque	1 m 40	190	1750
XANTINE, D. Exp. jaune soufre intense	1 m 30	170	1550
YELLOW SPECIAL, C. FC. jaune canari très vif	1 m 30	170	1550

LILLIPUTS A FLEURS POMPONS (*illustrés page 19*)

ALADIN, saumon	1 m	ALBINO, blanc pur	1 m 10
ATOLL, corail	1 m 10	CREPUSCULE carmin pourpré	1 m 10
EFFECT, rouge vif	1 m 10	KOCHELSEE, rouge écarlate	1 m
LEONIE, jaune clair	1 m 30	LIPOMA, rose mauve	1 m 20
PERLE DE VELOURS, grenat	1 m	POMPON DE MARIN, rouge vif	1 m 30
ROI DES POMPONS JAUNES	1 m 30	TOMMY LAING, violet et blanc	1 m 10
YVONNE, carmin violet	1 m		

VARIETES A FEUILLAGE BRONZE

FR. HELSMORTEL, simple, rose brun	80 cm	MARTINS BORDER TRIUMPH, orange	40 cm
Mr JULES BUYSSENS, jaune cuivre	50 cm	ROCQUENCOURT, minium	45 cm

NAINS POUR MASSIFS ET BORDURES

AGNES, rouge pourpre	35 cm	ALLARD STEVENS, orange rouge	40 cm
BRUNO, buffle, centre brun	40 cm	CHAPERON ROUGE, feu	40 cm
G. HEMERICH, orange	40 cm	Mme BUTTERFLY, jaune canari	40 cm
NELLY GERLING, écarlate	40 cm	PETIT PERE, rouge très vif	40 cm
PHOSPHORESCENT, orange chaud	40 cm	PINK BEDDER, rose mauve	40 cm

Prix pour les trois séries : 190 francs pièce — Dix d'une même variété : 1.750 francs.

Voir page XVIII nos collections à prix spéciaux...

POUR ETRE BIEN SERVI

1. QUAND FAIRE LA COMMANDE ?

Dès l'automne, septembre-octobre, les variétés désirées seront mises de côté à l'arrachage pour être expédiées par temps favorable, suivant l'ordre d'arrivée.

Four planter, le meilleur moment est du 25 novembre au 20 avril, suivant la température. En terrain très humide, du 15 février au 20 avril (pas avant). En montagne et dans l'Est, du 15 novembre au 30 novembre et du 10 mars au 20 avril.

2. COMMENT LA RECEVOIR ?

Par poste ou vitesse accélérée : **Franco domicile à partir de 5.000 francs.** Jusqu'à 5.000 francs, port et emballage en sus soit 10 % de la valeur des plantes (minimum 300 francs).

Pour la région parisienne, on peut prendre livraison, à la date indiquée lors de la commande, **sans frais :**

1° MAISON VAUTIER, 8, rue Saint-Bon (près la Tour Saint-Jacques). Métro : Hôtel-de-Ville. Tél. : ARC. 36-16. De 8 h 30 à midi et de 13 h 30 à 18 h, sauf dimanches et lundis.

2° A NOS CULTURES (tous les jours, même le dimanche) mais nous prévenir une semaine à l'avance ; **il nous est impossible** de préparer des rosiers en bonnes conditions séance tenante ou dans un délai trop bref.

3. ET SI ELLE TARDE A ARRIVER OU EST EN MAUVAIS ETAT ?

En cas d'avarie au colis, ou de **trop longs retards dans la livraison**, le faire constater avant de **signer** au livreur, et consigner sur le livre des arrivages la mention **" sous toutes réserves "**. Cela vous permettra ensuite de réclamer la valeur des plantes avariées, par lettre recommandée au chef de gare, accompagnée de notre facture.

4. S'IL GELE EN COURS DE ROUTE ET A LA RECEPTION ?

Nos végétaux voyagent aux risques et périls du destinataire. Nous n'expédions pas par temps froid, **mais** il peut arriver que le colis soit surpris par la gelée pendant le trajet. Dans ce cas le placer, **sans le déballer,** dans une cave, cellier, où il ne gèle pas.

Si, à la réception ou au dégel, l'écorce est ridée, enterrer chaque plante une par une, complètement **couchée dans la terre** pendant huit jours, en les arrosant abondamment chaque jour; planter ensuite quand les tissus sont regonflés.

5. COMMENT PLANTER, TAILLER ET SOIGNER VOS ROSIERS ?

Lisez très attentivement notre notice de culture incluse dans chaque envoi et les pages IV et V de notre prix-courant. Consulter aussi page 120 le **" Roman des Roses "**, 270 francs (franco : 300 francs).

6. COMMENT PAYER ?

Joignez le montant à votre commande, en utilisant la formule de mandat-poste 1411 bis annexée à notre bon de commande et nous ajouterons à titre gracieux un rosier nain en buisson remontant, à grosses fleurs odorantes (à notre choix), par 2.000 francs. Exemple : 6.000 francs de rosiers, payés à la commande, donneront droit à trois rosiers gratis.

Port et emballage gratuit pour toute commande de 5.000 francs et plus, 10 % de la valeur des plantes en sus pour les ordres inférieurs à 5.000 francs.

Si vous avez un compte postal, mettez votre virement dans la **même** enveloppe que votre commande; nous l'enverrons nous-mêmes au bureau de Chèque postal, vous nous éviterez ainsi de placer votre ordre en attente et **surtout** de risquer un double emploi. Ceci est sans aucun frais pour vous.

De Novembre à Janvier, il nous est impossible d'accuser réception des envois de fonds aussi vite que nous voudrions; patientez quelques jours avant de nous écrire, toute correspondance à cette époque provoque des recherches qui **retardent** l'envoi des plantes.

Si, par exception, vous réglez par courrier séparé, mentionnez au dos de la formule de versement : Ma commande n° ..... du ..... En cas de paiement pour un tiers ou une collectivité, indiquer exactement : 1° Le libellé du compte à créditer; 2° Le n° de commande; 3° La date de facture.

7. ENFIN, POUR LES RETARDATAIRES...

Après le 1er janvier, toute variété épuisée ou trop faible sera (sauf avis contraire lors de la commande) remplacée par une autre de valeur égale ou supérieure, de premier mérite et se rapprochant le plus possible de la variété demandée.

8. ET SI VOUS NE VOUS ESTIMEZ PAS SATISFAIT...

Nous tenons toujours compte des justes réclamations qui nous sont adressées **immédiatement après réception, nous ne saurions donc accepter aucun refus ou retour de plantes pour quelque cause que ce soit, la fragilité de nos marchandises ne permettant pas plusieurs voyages successifs.**

Nous livrons ou expédions nos rosiers dans les meilleures conditions possibles, nous donnons toutes indications pour la bonne réussite, nous ne pouvons donc pas répondre de la reprise des rosiers, la réussite dépendant des **soins donnés à la réception et à la plantation que nous ne POUVONS CONTROLER.**

Nous prévenir, en avril-mai, si des sujets ne poussent pas; mais si vous suivez SCRUPULEUSEMENT nos conseils, vous n'aurez pas à le faire.

Si vous êtes embarrassé écrivez-nous (avec un timbre pour la réponse), *nous serons heureux de vous rendre service.*

Rendez-nous le service de ne pas modifier votre commande après nous l'avoir confiée... Plusieurs milliers d'envois DOIVENT partir en quelques semaines et la gelée peut à tout moment interrompre les envois.

Toute modification est considérée comme une commande nouvelle et est envoyée suivant la nouvelle date d'arrivée.

Dahlias (fin)

NOS COLLECTIONS SÉLECTIONNÉES

envoyées franco port et emballage par poste ou gare France continentale. Elles vous épargneront l'embarras du choix; vos amis auxquels vous en ferez cadeau en seront enthousiasmés.

LES SIX NOUVEAUTES 1960

pour **2.200 francs** (valeur réelle : 2.600 francs)

HURON, C. rouge vif.
MINISTRE LOUSTAU, C. écarlate.
LADY, C. blanc soufré.
PRES. MELIQUE, CH. rose et blanc
Mme P.R. METAYER, CH. rouge
SOUR. DE FRANCE, CH. rose c. blanc

LES DIX AS 1960

pour **3.100 francs** (valeur réelle : 3.500 francs)

ANDRIES LÆTITIA, C. blanc.
GIANT SPIDER, C. groseille.
L. DE BARMONT, C. rouge feu
CHANOINE DESSAIN, C. jaune
GUIDO GEZELLE, C. écarlate.
SILVRETTA, C. rose or.
TELEVISION, C. orange et jaune.
FEU ANVERSOIS, C. orange.
I. DE BARMONT, C. saumon.
SOLEIL LEVANT, C. ambre vif.

LES DIX LAUREATS 1960

pour **2.900 francs** (valeur réelle : 3.200 francs)

BACCHUS, CH. rouge sang.
MADAGASCAR, CH. grenat.
Mme KRONACKER, C. rubis et blanc
PIONEER, C. jaune pur.
DENTELLE DE VENISE, C. blanc.
Mme E. NAGELS, C. rose et blanc
NET-KOWA, CH. rouge sang.
KHARJA, C. rouge groseille.
Mme H. LION, C. lilas.
NOUMA-HAWA, CH. rose tendre.

LES DIX ETOILES 1960

pour **2.400 francs** (valeur réelle : 2.700 francs)

COLBERT, CH. violet.
FINESSE ANVERSOISE, C. paille.
LOIS WALTER, C. pourpre et blanc.
PAULETTE DE BOLENDER, DH. rose
COMTESSE DE PARIS, C. orange.
HELENE, C. cuivre indien.
MARTINE, C. blanc de lait.
NAGELS SOLIDITE, CH. rose frais
Dr MALCORPS, D. orange.
KORTRYCK VENDEL, C. rouge et bl.

LES DIX MODERNES 1960

pour **2.100 francs** (valeur réelle : 2.400 francs)

ANDRE DOGNIN, D. grenat.
CARNAVAL, C. rouge et or.
DANSEUSE, C. rose.
PRIDE OF HOLLAND, C. rose.
A. VANKERKOVE, CH. blanc.
NEGERKOP, C. noir velouté.
VADER DE LOOF, C. rouge vif.
BLIJHEID, C. orange vif.
PRESIDENT LION, D. carmin.
VAL St LAMBERT, C. carmin et bl.

LES SIX CHAMPIONS 1960

pour **1.400 francs** (valeur réelle : 1.600 francs)

DAYDREAM, CH. rose saumon.
NAGELS STABILITE, CH. rose.
G. BLANDIOT, CH. coq de roche.
TERPO, D. rouge très vif.
MADAGASCAR, CH. grenat.
XANTINE, D. jaune pur.

Glaïeuls

Lorsque les roses fleurissent moins abondamment, les glaïeuls sont précieux dans un jardin : très décoratifs sur pied, les fleurs coupées sont merveilleuses dans de grands vases et durent ainsi très longtemps, les fleurs de chaque hampe s'épanouissent successivement.

Nous avons choisi pour vous six des plus belles variétés, bien variées de nuances.

CULTURE : Echelonner votre plantation de mars à juin (tous les 25 cm) grouper par 5 ou 6 du même ton ; préfèrent une terre légère et fraîche, éviter les fumures récentes ; par temps chaud, pailler fortement et arroser copieusement.

Dr FLEMING, beau rose vif.
LILAC TIMES, bleu mauve.
PACTOLUS, jaune soutenu.
NOUVELLE EUROPE, rouge écarlate.
FIREBRAND, rouge cardinal.
SPIC AND SPAN, rose saumon.

Les cinq : 200 fr. — Les dix : 300 fr. — Les vingt-cinq : 600 fr.

Hortensias

pour massifs à mi-ombre, en rouge clair seulement

La pièce : 400 fr. — Cinq touffes pour 5 m de bordure : 1.800 francs.

Plantes moins fortes : 200 francs. — 900 francs les cinq.

POMPOM VARÈS
190 fr

PRIDE OF HOLLAND
190 fr

Madame BUTTERFLY nain
190 fr

Six lilliputs en une seule variété pour 950 fr franco.

ASSORTIMENT "3"

FLEMING

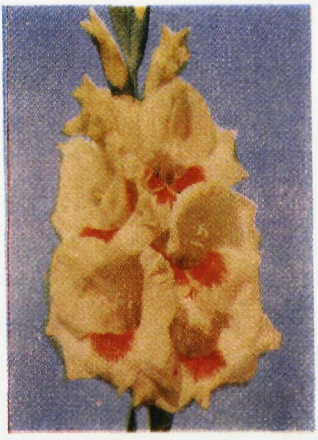

PACTOLUS

LILAC TIMES

SPIC and SPAN

NOUVELLE EUROPE

Six simples nains en une seule variété pour 950 fr franco.

ASSORTIMENT "4"

FIRE BRAND

DANSE DES SYLPHES

600 fr

COCKTAIL

600 fr

DÉCOR

600 fr

Ces trois variétés pour 1.500 fr franco

ASSORTIMENT "F"

IMP. SAINT-LOUIS VERSAILLES